

Para actualizar la aplicación, únicamente hay que instalar la versión nueva como si se tratase de una instalación normal.

La aplicación detectará automáticamente que ya hay una versión anterior instalada, y solamente actualizará la aplicación, sin modificar la información que ya había.

Si se intenta actualizar la aplicación con la misma versión que ya está instalada, aparecerá un mensaje de error, y el actualizador se detendrá.

Se recomienda HACER SIEMPRE UNA COPIA DE SEGURIDAD antes de actualizar la aplicación.

Para comprobar la versión instalada, hay que consultar el display del menú principal:

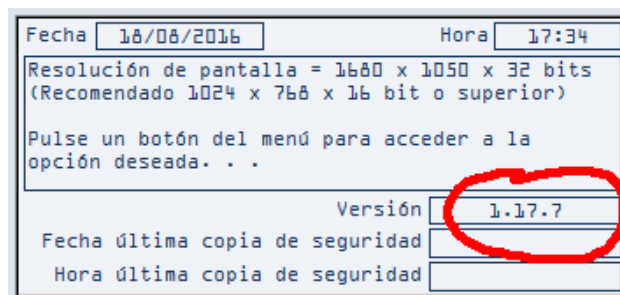

Para hacer la actualización, hay que seguir estos pasos:

1. Buscar la última versión de FidesGEM, desde la web de FidesGEM <http://fidesgem.fidestec.com> o desde este enlace <http://fidestec.com/download/install.exe>
2. Según el navegador, el archivo se descargará en una ubicación predeterminada, o solicitará una ruta de destino. Si se tienen dudas de cómo realizar la descarga, consultar a Fidestec
3. Ejecutar el archivo descargado 'install.exe'
4. Según la configuración de seguridad de Windows o del navegador, puede aparecer una ventana advirtiendo de que el archivo descargado puede ser peligroso. Es normal, y hay que seleccionar la opción de 'continuar', 'entendiendo los riesgos', o un texto similar

5. Seguir los pasos del instalador, aceptando el acuerdo de licencia:

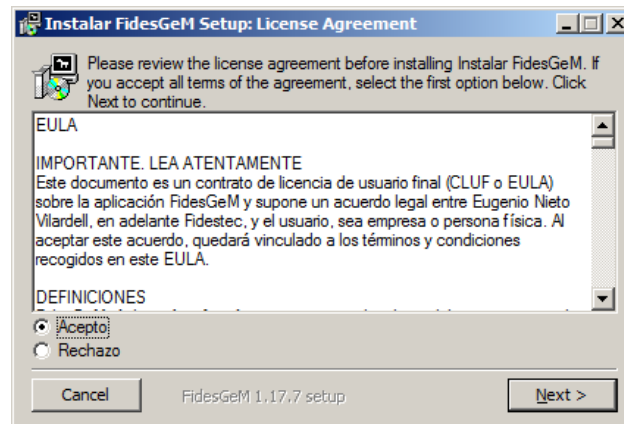

6. Desmarcar todas las opciones, excepto FidesGeM. **IMPORTANTE:** Si la aplicación está funcionando en red, es muy importante que en los equipos donde no están los datos no esté marcada la opción 'Datos':

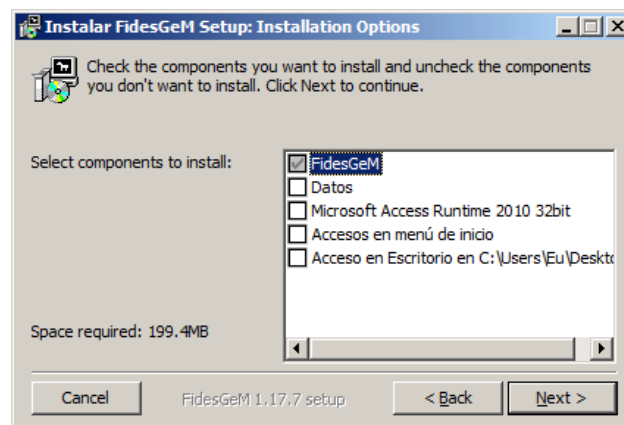

7. Seleccionar la misma ruta donde está instalada la aplicación:

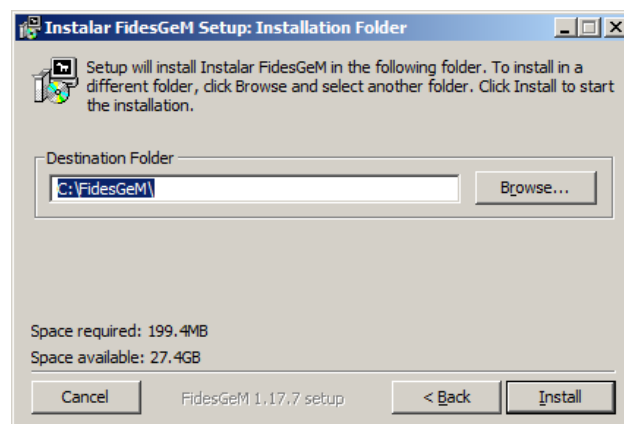

8. Se mostrará un mensaje para indicar que el instalador ha detectado la versión anterior, por lo que actualizará la aplicación con la nueva versión. Pulsar 'Aceptar':

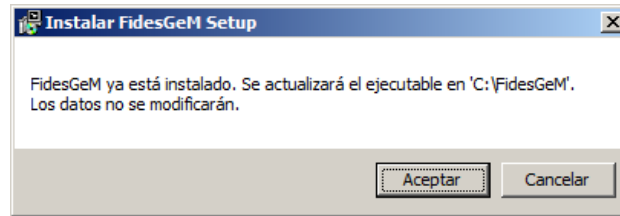

9. Al aceptar se actualizarán los archivos. Pulsar 'Close':

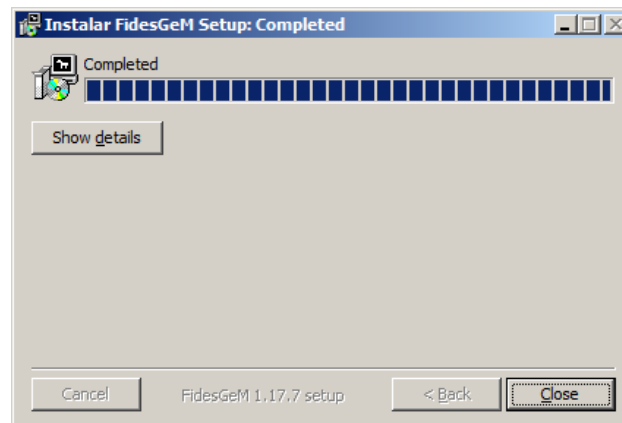

10. Al ejecutar FidesGeM se solicitará el código de registro de la aplicación, que se recibió al comprar la licencia. Al introducir el código, la aplicación ya funcionará de forma habitual.